

# II JORNADA SOBRE



12 de noviembre de 2014

Sede Central  
de SAMUR-  
Protección Civil  
(Casa de Campo.  
Madrid)

ORGANIZA  
SAMUR-  
Protección Civil

Área de Gobierno  
de Seguridad y  
Emergencias

Dirección General  
de Emergencias y  
Protección Civil

Instituto Madrileño  
de la Familia y el  
Menor

COLABORA  
Sociedad  
Española de  
Pediatria Social

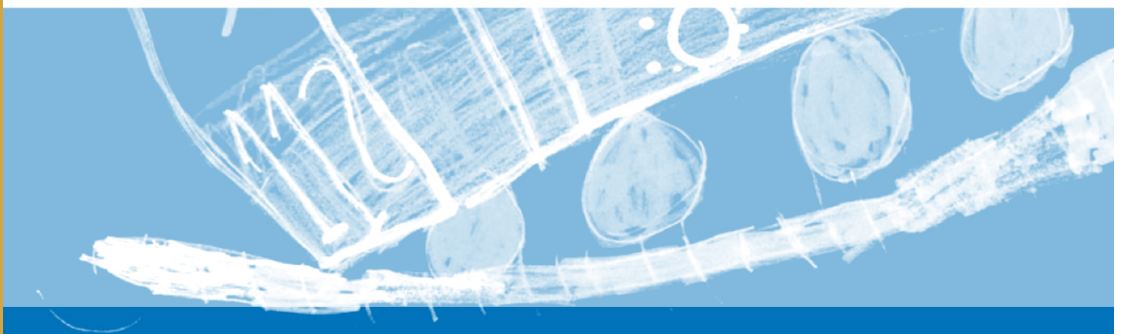

XXV ANIVERSARIO  
DIA MUNDIAL  
DE LOS  
DERECHOS  
DEL NIÑO

## Atención al maltrato infantil Detección y atención de emergencia a niños socialmente vulnerables. Modelos de intervención y coordinación.

### INSCRIPCIÓN GRATUITA

**Aforo limitado  
(Máximo 200 plazas)**

Remitir por email,  
antes del 1 de noviembre  
de 2014, los siguientes datos:

**Nombre y apellidos,  
DNI, profesión, centro  
de trabajo, dirección,  
teléfono y email.**

**Secretaría técnica  
de la Jornada:**  
cogolludohma@madrid.es

### OBJETIVOS DE LA JORNADA

En este XXV Aniversario de la aprobación de la Convención de los Derechos del Niño hemos querido hacer visible la detección y atención de emergencia a niños socialmente vulnerables y de diferentes modelos de intervención y coordinación con la participación de profesionales e instituciones implicados en la atención a la infancia en estas circunstancias. Por ello, en la organización de estas Jornadas hemos procurado implicar a múltiples profesionales e instituciones que mediante breves exposiciones faciliten un debate coloquio en el que se facilite la participación de todos los asistentes.

- Difundir y sensibilizar a los diferentes profesionales en cuya actividad se atiendan niños.
- Situar el problema: epidemiología de la infancia vulnerable en España. Registros de Maltrato Infantil
- Profundizar en los factores de riesgo y los indicios de posible maltrato infantil desde el punto de vista de la urgencia médica, psicológica y social.
- Profundizar en el conocimiento de los recursos disponibles para la atención a la infancia en España a nivel local, regional y nacional.
- Conocer el manejo y la intervención coordinada en las distintas fases de la asistencia al maltrato infantil: detección desde el ámbito prehospitalario, notificación, intervención social y legal.



Solicitada la Acreditación de Formación Continuada por la D.G. de Investigación, Formación e Infraestructuras Sanitarias de la Comunidad de Madrid

**8.30 a 9:00** Entrega de documentación y presentación de objetivos generales

**9:00 a 9:30** Inauguración

**D. Enrique Núñez.** Delegado del Área de Seguridad y Emergencias del Ayuntamiento de Madrid.  
**D. Emilio García Grande.** Coordinador General de Seguridad y Emergencias.  
**D. Pablo Enrique Rodríguez Pérez.** Director General de Emergencias y Protección Civil.  
**D. Miguel Ángel Giménez Pérez.** Director Gerente del Instituto Madrileño de la Familia y el Menor.

**9:30 a 10:00**

**Conferencia inaugural:** El valor social de los niños. Acción pacto de Estado por la Infancia.

**Manuel López de Miguel.** Presidente del Comité UNICEF-Madrid. (Pendiente de Confirmar).

**10:00 a 11:30**

**MESA REDONDA: EL MALTRATO INFANTIL EN URGENCIAS Y EMERGENCIAS. LA IMPORTANCIA DEL PRIMER CONTACTO.** Presentación objetivos de la mesa.  
**Coordina: Jesús García Pérez.** Presidente Sociedad Española de Pediatría Social.

Experiencia en urgencias de atención primaria. Un modelo de coordinación.

**M<sup>a</sup> Ángeles Giménez Abián.** Pediatra de Atención Primaria Área 6.

La intervención médica de emergencias ante la sospecha de Maltrato Infantil en el ámbito prehospitalario. Consideraciones especiales.

**Natividad Ramos García.** Médico de Emergencias. SAMUR-Protección Civil.

Protocolo de atención al maltrato infantil en el Servicio de Urgencias del Hospital.

**Mercedes de la Torre Espí.** Hospital Universitario Niño Jesús de Madrid.

Buen trato al niño desde el periodo prenatal.

**Yolanda Gallardo Díez.** Profesora de la Unidad Docente de Matronas del Hospital Universitario La Paz. Antropóloga Social y Cultural.

**11:30 a 12:00** Pausa / café

**12:00 a 14:30**

**MESA REDONDA: EL MALTRATO INFANTIL MODELOS DE INTERVENCIÓN PSICOSOCIAL Y EDUCATIVA.** Presentación de objetivos de la mesa.  
**Coordina: Rosa Suarez Bustamante.** Adjunta al Dpto. de Capacitación y Calidad de SAMUR - Protección Civil. Antropóloga Social y Cultural.

Intervención social ante el Maltrato Infantil: el modelo del Ayuntamiento de Madrid.

**Ana M<sup>a</sup> Maya.** Jefa del Departamento de Programas de Prevención y Atención Temprana a la Infancia y Adolescencia

Samur Social: Experiencia en la intervención social de emergencia con menores

**Diana Sánchez Sanz.** Trabajadora Social de Samur Social. Ayuntamiento de Madrid.

Sistema de Protección a la Infancia de la Comunidad de Madrid. Comisión de Tutela del Menor

**Ismael Peñas Gil.** Instituto de la Familia y el Menor. Consejería de Servicios Sociales y Familia de la Comunidad de Madrid.

La detección del maltrato desde la Escuela. Indicadores e intervención.

**Natividad López Langa.** Enfermera escolar centro de Educación Especial María Soriano.

El maltrato en la edad adolescente. Violencia entre iguales, violencia de género adolescente.

**Antonia García Tirado.** Directora del Instituto de Educación Secundaria El Espinillo.

**14:30-16:00** Pausa Comida

**16:00 a 18:30**

**MESA REDONDA: LA INTERVENCIÓN LEGAL Y POLICIAL EN EL MALTRATO INFANTIL.** Presentación de objetivos de la mesa.  
**Coordina: José A. Díaz Huertas.** Director del Programa de Maltrato Infantil. Instituto Madrileño de la Familia y el Menor. Comunidad de Madrid.

Intervención Judicial.

**Juan José López Ortega.** Magistrado de la Audiencia Provincial de Madrid.

Unidad de Atención y Protección a la Familia de la Policía Municipal de Madrid.

**José Hernández Monforte.** Suboficial Jefe Adjunto de la UAPF.

Abuso Sexual Infantil. La importancia del relato inicial del menor.

**Helena de Marianas.** Psicóloga CIASI (Centro intervención Abuso Sexual Infantil).

Intervención del Equipo de la Mujer y el Menor (EMUME) de la Guardia Civil.

**Regina Meco.** Guardia Civil EMUME.

Perfil del maltratador infantil.

**M<sup>a</sup> Belén Ruano Rivero.** Oficial del Cuerpo Nacional de Policía. Gestión de Análisis de Conducta. Unidad Central de Inteligencia Criminal.

**18:30 a 19:00**

**Conclusiones y clausura**